

# Natura 2000-Managementplan 7415-441 "Nordschwarzwald"

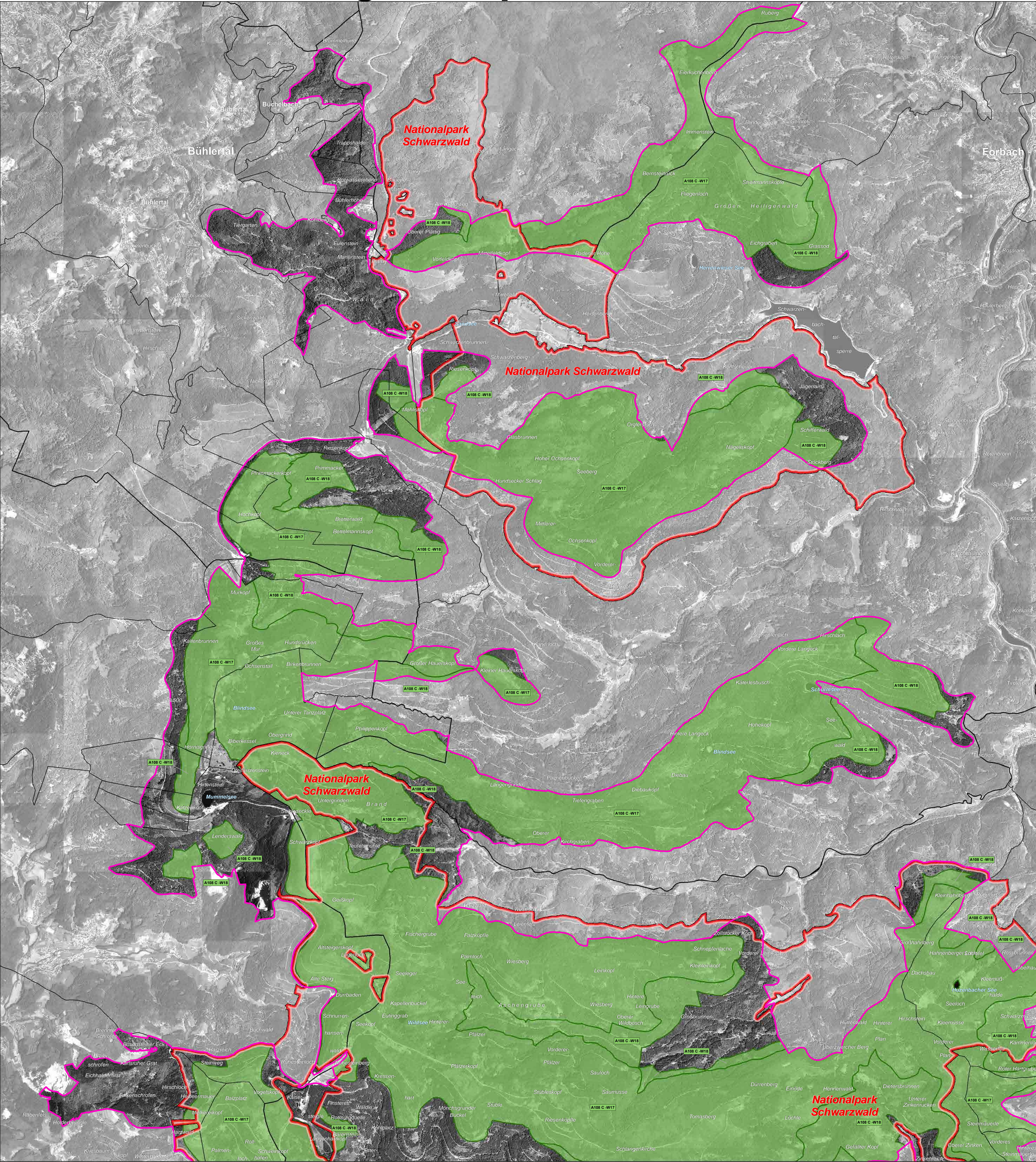

**LEGENDE**

**Arten: Bestand (Lebensstätten / Artfundpunkte) und Erhaltungsziele**  
Erhaltung der Populationen und ihrer Lebensstätten in ihrem derzeitigen Zustand bzw. Aufwertung der verschlechterten Populationen und ihrer Lebensstätten

A108 - Auerhuhn (*Tetrao urogallus*)

Das Verbreitungsgebiet des Auerhuhns wurde im Rahmen des Aktionsplans Auerhuhn (APA) Maßnahmenplan 2023-2028 am 06.11.2023 vom Ministerium für Ernährung, Ländlichen Raum und Verbraucherschutz veröffentlicht.  
Die in den Bestandes- und Zielkarten des MaP dargestellten Lebensstätten des Auerhuhns wurden dem APA-Maßnahmenplan unverändert entnommen.  
Die im APA-Maßnahmenplan dargestellten Lebensräume außerhalb des Vogelschutzgebietes werden im MaP nicht dargestellt.

**Bitte beachten Sie:**  
Alle anderen Vogelarten, die im Rahmen des Managementplans "7415-441 Nord-schwarzwald" untersucht wurden, sind in den zwei Bestandeskarten "Bestandes- und Zielekarte (Teil A) Lebensstätten Vögel" und "Bestandes- und Zielekarte (Teil B) Lebensstätten Vögel" dargestellt.

**Erläuterung des Kürzels**

A108 C-W13

Numer der Erfassungseinheit (es wird die lfd. Nummer der insg. 14-stelligen Zahl genannt); ein vorangestelltes W bezeichnet die Walddaten

Bewertung des Erhaltungszustandes

Art-Code

Die Farbe des Kastens entspricht der Farbe der Lebensstätte einer Art.

**Bewertung des Erhaltungszustandes**

**A** hervorragender Erhaltungszustand

**B** guter Erhaltungszustand

**C** durchschnittlicher oder beschränkter Erhaltungszustand

**Arten: Entwicklungsziele**  
Aufwertung bestehender Lebensstätten werden aus kartografischen Gründen nicht dargestellt. Sie umfassen die Verbesserung des derzeitigen Erhaltungszustandes.

**Gebietsgrenzen**

VSG 7415-441 "Nordschwarzwald"

Nationalpark Schwarzwald

Gemarkungsgrenze

Kreisgrenze

**Hinweis zur Legende:** Da die Legende für alle Teilkarten gleichermaßen gilt, kann es sein, dass in dem jeweiligen Kartenblatt nicht alle Lebensstätten einer Art, die in der Legende aufgeführt sind, vorkommen.

**Grundlage:**

Topographische Übersichtskarte TÜK 500  
Orthophoto 1:10.000 (DOP)  
Automatisiertes Liegenschaftskataster (ALK)

© Landesamt für Geoinformation und  
Landentwicklung Baden-Württemberg (LGL)  
(www.lgl-bw.de) Az.: 2851.9-1/19

0 250 500 1.000 Meter

N

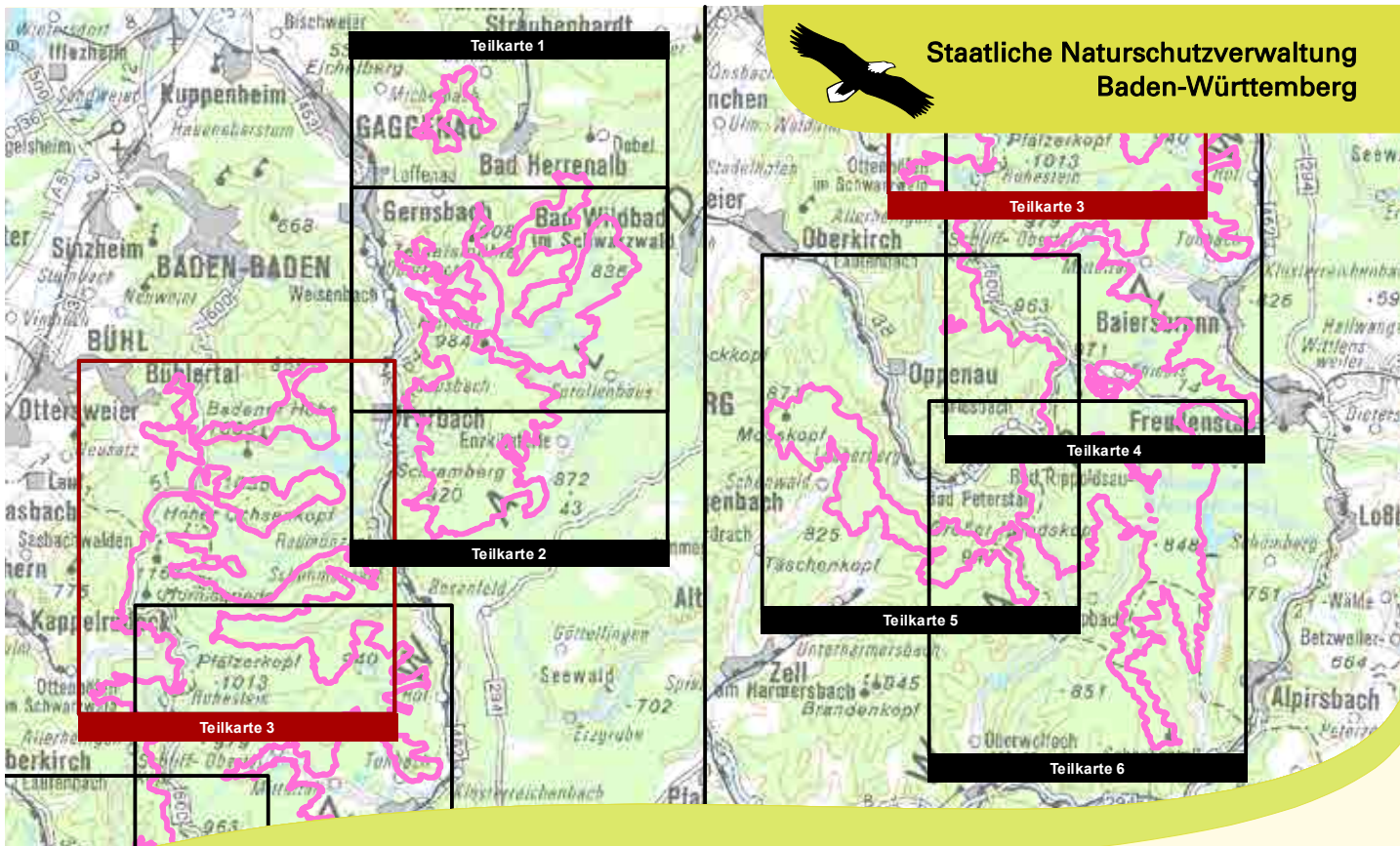

**Managementplan  
für das Vogelschutzgebiet  
7415-441 „Nordschwarzwald“**

**Bestandes- und Zielekarte (Teil C)  
Lebensstätte Auerhuhn**

Teilkarte 3

**Bearbeiter** NABU-Waldinstitut (ehemals ILN)  
**Gezeichnet** NABU-Waldinstitut (ehemals ILN)  
**Gefertigt** 08.10.2024  
**Stand der Kartierung** 06.11.2023  
**Maßstab** 1 : 20.000